「静岡県高校生アートラリー」に関するお問い合せ

公益財団法人静岡県文化財団

（静岡県コンベンションアーツセンター グランシップ 指定管理者）

静岡市駿河区東静岡二丁目3番1号 TEL.054-203-5714

E-mail.info@granship.or.jp

主催：公益財団法人静岡県文化財団（静岡県コンベンションアーツセンター　グランシップ指定管理者）
共催：御殿場市民会館、富士市文化会館ロゼシアター、富士宮市民文化会館、静岡市民文化会館、静岡音楽館ＡＯＩ、静岡県舞台芸術センターーＳＰＡＣー、静岡市清水文化会館マリナート、大井川文化会館ミュージコ、焼津文化会館、吉田町学習ホール、御前崎市民会館、アクトシティ浜松、菊川文化会館アエル、袋井市月見の里学遊館、磐田市民文化会館

※掲載している公演内容は、2023年3月現在の情報です。内容が変更または中止になる場合がありますので、各会館のホームページをご確認ください。

みなさんの大切な高校生活、
県内各地で多彩な文化に触れてみよう！

ART RALLY
SHIZUOKA

令和5年度

静岡県高校生アートラリー Book 2023

身近な施設で、
アートをたのしむ、
体感する。

高校生のみなさんへ

３年間の高校生活、みなさんは勉強や部活動、友達との楽しい時間にと、毎日忙しく過ごしていることでしょう。高校生活は、大人になっても記憶に残るかけがえのない時間です。劇場で働く私たちは、みなさんの世代にこそ「本物の文化芸術やアートにたくさん触れて、いろいろな世界を知ってほしい」と願っています。文化芸術やアートの周りには、それらが持つ歴史や多様性があり、これが正解という固定的な考えに縛られない自由な世界が広がっています。長く続いた新型コロナウイルスの影響により、みなさんの学校生活の中でも数々の大切な機会が失われることも多かったでしょう。しかし、エンターテインメントや文化芸術をはじめ、実際に観ること、そこから感じることがより一層大切だということにも気付く機会になりました。生の舞台には、映像やイヤホンだけでは感じることができない、アーティストたちの全力でのパフォーマンス、一緒にステージを楽しむ他の観客のみなさんとの一体感など、その時にしか体験できない特別な時間が流れています。本物の文化芸術に触れることは、生活の中での豊かな時間や、生きていくうえでの一筋の光となることもあるでしょう。静岡県内の様々な劇場で、世界や日本の文化芸術に触れてみませんか。

この「静岡県高校生アートラリー」を活用して、みなさんが暮らす街の近くにあるホールや劇場でどのような公演が行われているか注目してみましょう。学校や家庭とは違う、自由で無限の世界があることに気付くかもしれません。

「静岡県高校生アートラリー」とは？

静岡県の高校生が県内各地のホールや劇場で行われる対象公演に来場するごとに１ポイントがつきます。３ポイントためると、「ファミリーチケット」（ペアチケット）をもれなくプレゼント。応募したあなたが家族の一人にチケットをプレゼントし、２人で一緒に公演を鑑賞できます。大人になる前の大切な時間をそれぞれの楽しみ方でお過ごしください。

文化芸術やアートを体験すると・・・

日本の文化を世界の人に伝えられる

これからの未来を担うみなさんは、様々なツールを使って世界各国の人々と交流をもち、グローバルなコミュニケーションを図る機会がさらに増えていくでしょう。様々な人との関わりの中で、日本の文化や伝統芸能について質問されることもあるかもしれません。その時に、自分の言葉で伝えることができるよう、高校生の今こそ、日本の文化を自分の目で見て体験し、その歴史や素晴らしさをどんどん吸収してくださいね。

日常とは異なる特別な世界に触れられる

ステージで繰り広げられる多彩な文化芸術公演は、日常とは異なる特別な世界です。ライヴならではのパフォーマンスは、観る人に感動を与え、創造力や多様な感性を育むでしょう。文化芸術の鑑賞を通じて、世界中の様々な歴史や継承されてきた理由を知ることができるかもしれません。

自分の世界が広がる

ホールや劇場で日々繰り広げられる様々な公演には、出演者、観客、それを支えるスタッフが創るその時にしか味わう事ができないライヴならではの空気感があります。一人での動画鑑賞やイヤホンで聞くだけではなく、生の舞台を鑑賞する経験は、その場にいる人だけが共有できる特別な価値のあるもの。文化芸術を通して視野を広げ、様々な世界を知ることは、社会人となり生きていく上での強みになります。ステージ上にいるアーティストだけでなく、それを支える裏方のスタッフなど、実際には見えない世界を想像し知ることで、幅広い視野や様々な価値観を学ぶことにもつながります。劇場で働くスタッフにもいろいろな職業があることを知る機会になるかもしれません。

ポイントの集め方　方法は2つ！

LINEで集める

LINE公式アカウント「静岡県高校生アートラリー」を友だち登録。

LINE QRコード

ポイント対象公演に来場し、会場内のＱＲコードを読み取ってポイントを獲得。

パンフレットで集める

このアートラリーパンフレットをポイント対象公演の鑑賞時に持参する。

STAMP

会場内にあるスタンプを下記に押す。

ポイントを集めたら

ポイントを３つ集めるごとに**「ファミリーチケット」をもれなくプレゼント。**
応募方法や対象公演は、Ｐ21～23をご覧ください。

公演鑑賞スタンプ欄

※獲得したポイントは、あなたの高校在学中有効です。

PUT STAMP HERE

1 STAMP	2 STAMP	3 STAMP	4 STAMP	
公演名	公演名	公演名	公演名	
公演日	公演日	公演日	公演日	
5 STAMP	6 STAMP	7 STAMP	8 STAMP	9 STAMP
公演名	公演名	公演名	公演名	公演名
公演日	公演日	公演日	公演日	公演日

音楽

磐田市 磐田市民文化会館「かたりあ」

4/15(土) 14:00～ 高校生料金:1,500円

ヤマハ吹奏楽団 Yamaha Symphonic Band コンサート

「全日本吹奏楽コンクール」において通算35回の金賞受賞の楽団によるコンサート。

音楽

©中村紋子

袋井市 袋井市月見の里学遊館 うさぎホール

4/23(日) 14:00～ 高校生料金:1,500円

東京混声合唱団 in 袋井特別公演

国内唯一のプロ合唱団「東京混声合唱団」と月見の里混声合唱団とのコラボコンサート。

音楽

©Edouard Brane

©Hiromichi Nozawa

浜松市 アクトシティ浜松 中ホール

4/25(火) 19:00～ 高校生料金:1,500円

アクト・プレミアム・シリーズVol.31 ネマニャ・ラドゥロヴィチ(室内楽)

ハノーファー国際コンクール他5つのコンクールで第1位を獲得、世界的に活躍するヴァイオリニスト。

音楽

浜松市 アクトシティ浜松 中ホール

5/13(土) 14:00～ 高校生料金:1,000円

The Road to 2027 プロジェクト in浜松 仲道郁代　ピアノ・リサイタルVol.7「劇場の世界」

浜松出身の日本を代表するピアニストが取り組むリサイタル・シリーズ。

音楽

浜松市 アクトシティ浜松 音楽工房ホール

5/14(日) 14:00～ 高校生料金:1,000円

アクト・ニューアーティスト・シリーズ No.138 渡邊紗蘭(ヴァイオリン)

第91回日本音楽コンクール第1位。

音楽

©Norizumi Kitada/Universal Music

焼津市 焼津文化会館 大ホール

5/19(金) 19:00～ 高校生料金:2,000円

石田組2023/2024 アルバム発売記念ツアー

硬派なメンバーによるジャンルレスの弦楽アンサンブル!!

伝統芸能

羽衣 彩色之伝　シテ：梅若万佐晴

磐田市 磐田市熊野伝統芸能館

5/28(日) 17:30～ 高校生料金:1,000円

磐田能

屋外の専用舞台で開催する篝火の下での能公演。

音楽

静岡市 静岡市清水文化会館マリナート 大ホール

6/3(土)10:30～/13:30～ 高校生料金:10:30～無料 13:30～500円

マリナートBRASSカップ2023

マリナート開館10周年を記念しフェスティバル部門を開催。静岡市中・高の吹奏楽部が共演×競演。

音楽

静岡市 静岡市清水文化会館マリナート 大ホール

6/4(日) 14:00～ 高校生料金:1,000円

マリナートBRASSカップ2023 関連事業 ザ・トランペットコンサート

マリナート開館10周年を記念し開催。日本の第一線で活躍する10人のトランペット奏者によるアンサンブル。

音楽

©Norikatsu Aida

袋井市 袋井市月見の里学遊館 うさぎホール

6/4(日) 15:00～ 高校生料金:500円

モルゴーア・クァルテットコンサート

クラシックからプログレッシヴ・ロックまで演奏する日本でも異色の実力派弦楽四重奏団。

音楽

富士市 富士市文化会館ロゼシアター 大ホール

6/4(日) 16:00～ 高校生料金:1,000円

めざましクラシックスｉｎ富士 清塚信也・軽部真一 他

ピアニスト清塚信也とフジテレビアナウンサー軽部真一によるカジュアルなクラシックコンサート。

音楽

©RYOICHI ARATANI

静岡市 静岡音楽館AOI

6/18(日) 15:00～ 高校生料金:1,000円

オーケストラを聴こう クラシック名曲コンサート

チャイコフスキー:交響曲第5番、シベリウス:ヴァイオリン協奏曲(ヴァイオリン独奏:堀米ゆず子)ほかそれぞれの作曲家の代表作を聴くコンサート。

音楽

富士市 富士市文化会館ロゼシアター 中ホール
6/24(土) 18:00～ 高校生料金:1,000円

デーモン閣下の邦楽維新 Collaboration

和楽器と洋楽器が織りなすエンターテイメント！邦楽の既成概念を打破し続けるCollaborationシリーズ。

音楽

御殿場市 御殿場市民会館 大ホール
6/25(日) 14:00～ 高校生料金:1,500円

「ごてんばの日」記念事業 Mt.Fuji交響楽団 第13回（創立15周年記念）定期演奏会

御殿場市を中心に活動するアマチュアオーケストラの定期演奏会。

音楽

富士市 富士市文化会館ロゼシアター 大ホール
7/17(月・祝) 16:00～ 高校生料金:1,000円

松平健コンサート2023

「マツケンサンバ」でおなじみ、松平健の歌い踊る元気で明るいステージをお楽しみに！

音楽

浜松市 アクトシティ浜松 中ホール
7/17(月・祝) 17:00～ 高校生料金:1,000円

国府弘子のファンタスティック8

日本のジャズ＆フュージョン界のトップランナー、国府弘子と7人の仲間たちが贈る特別なジャズ・コンサート。

伝統芸能

岩長姫実ハ八岐大蛇（中村扇雀）

素戔嗚尊（中村虎之介）

静岡市 グランシップ 中ホール・大地
6/26(月) 11:00～/14:30～ 高校生料金:1,000円

国立劇場 歌舞伎鑑賞教室

楽しくわかりやすい解説「歌舞伎のみかた」と、近松門左衛門の名作「日本振袖始（にほんふりそでのはじめ）」を上演。出演：中村扇雀、中村虎之介　ほか

音楽

©Toshinori Iida　©Victor Entertainment

静岡市 静岡音楽館AOI
7/8(土) 15:00～ 高校生料金:1,000円

子どものためのコンサート 三浦一馬 バンドネオンの世界

バンドネオンとピアノでピアソラ：リベルタンゴなど、名曲を聴くコンサート。

音楽

©日本コロムビア

静岡市 グランシップ 中ホール・大地
7/22(土) 14:00～ 高校生料金:1,000円

東京グランド・ソロイスツ 三浦一馬〔バンドネオン〕

国内外で注目を集めるバンドネオン奏者・三浦一馬率いる室内オーケストラ公演。神奈川フィルコンサートマスターの石田泰尚など、男性17名での迫力あるコンサート。

音楽

静岡市 静岡音楽館AOI
7/22(土) 15:00～ 高校生料金:1,000円

韓国の伝統舞踊と音楽

伽倻琴など韓国の伝統楽器に、二十五弦の改良伽倻琴や鐵弦琴の演奏。さらに舞踊も。

伝統芸能

静岡市 グランシップ 中ホール・大地
7/9(日) 11:00～/14:30～ 高校生料金:1,000円

にっぽんこども劇場 ～文楽わんだーらんど～

ユネスコ無形文化遺産の「人形浄瑠璃　文楽」をこどもから大人まで一緒に楽しめる解説付きの公演とワークショップ。

伝統芸能

尾上左近　尾上松緑

静岡市 静岡市民文化会館 中ホール
7/17(月・祝) 12:30～/17:00～ 高校生料金:2,000円

松竹大歌舞伎

4年ぶりとなる松竹大歌舞伎。演目：菊畑、土蜘　出演：尾上松緑、坂東亀蔵、中村梅枝、中村萬太郎、坂東新悟、尾上左近

伝統芸能

立川談笑　神田阿久鯉　玉川奈々福　林家つる子

静岡市 グランシップ 中ホール・大地
7/23(日) 14:00～ 高校生料金:1,000円

グランシップ寄席 ～ニホンノコワイハナシ～

落語、講談、浪曲の季節感ある怪談噺を聴き比べ。出演：立川談笑、神田阿久鯉、玉川奈々福、林家つる子

音楽

焼津市 焼津文化会館 小ホール
7/23(日) 15:00～ 高校生料金:1,000円

久保ちゃん・京ちゃん・晴ちゃんの 焼津でわくわくコンサート

K-mixパーソナリティでおなじみ、久保ひとみ、京太朗と晴彦が贈る爆笑トーク＆ライブ！

音楽

静岡市 静岡音楽館AOI
7/26(水) 11:30～ 高校生料金:500円

オルガン¥500コンサート 夏休みコンサート 木村理佐

親子で楽しめる1時間のオルガン・コンサート。クラシックの名曲からアニメ音楽まで。

音楽

浜松市 アクトシティ浜松 音楽工房ホール
7/30(日) 14:00～ 高校生料金:1,000円

アクト・ニューアーティスト・シリーズ No.139 児玉隼人(トランペット)

第30回日本クラシック音楽コンクール第1位。

音楽

静岡市 静岡音楽館AOI
8/19(土) 15:00～ 高校生料金:1,000円

桑原あい ジャズ・ピアノ・ライヴ

日本ジャズ界においてもっとも注目を集めている若手ジャズ・ピアニスト、桑原あいによるジャズ・ライヴ。

バレエ

焼津市 焼津文化会館 大ホール
8/20(日) 14:00～ 高校生料金:3,500円

キーウ・クラシック・バレエ「白鳥の湖」

パリ、ロンドン、ローマを圧巻したバレエ団がお届けする、最高のクラシック・バレエ！若きダンサーが魅せる輝きと進化。ウクライナが誇る至宝が2年越しの来日！

演劇

ⓒChristian Cornejo

菊川市 菊川文化会館アエル
8/2(水) 10:30～ 高校生料金:1,000円

【グランシップ出前公演】世界のこども劇場2023

世界中の子どもたちを夢中にさせる世界の演劇・パフォーマンスをお届け！国や言葉の壁を超えた多彩なステージ！

演劇

ⓒMichael Galvez

静岡市 グランシップ 中ホール・大地
8/4(金)～**6**(日) 時間は各プログラムによる 高校生料金:1,000円

グランシップ世界のこども劇場2023

世界中の子どもたちを夢中にさせる世界の演劇・パフォーマンスをお届け！国や言葉の壁を超えた多彩なステージ！

講演会

静岡市 グランシップ 6階交流ホール
8/26(土) 14:00～ 高校生料金:1,000円

グランシップ伝統芸能講演会 ～岩下尚史の伝統芸能へようこそ！～

作家・岩下尚史さんが「人形浄瑠璃　文楽」の魅力についてご紹介。人形遣いの桐竹勘十郎さん(人間国宝)を迎え、人形の仕組みや見どころをご案内。

独演会

焼津市 焼津文化会館 大ホール
9/2(土) 16:30～ 高校生料金:2,500円

MYSTERY NIGHT TOUR 2023 稲川淳二の怪談ナイト

今年もあいつがやってくる…。稲川淳二が贈る恐怖と感動の怪談エンターテイメント！

音楽

静岡市 グランシップ 大ホール・海
8/13(日) 14:00～ 高校生料金:前売1,000円 当日1,200円

グランシップ ビッグバンド・ジャズ・フェスティバル2023

県内で活躍するビッグバンドがグランシップに集結し、熱いパフォーマンスを披露。誰もが楽しめる真夏のジャズフェスティバル。

音楽

ⓒ土居政則

ⓒNaoya Ikegami

焼津市 焼津文化会館 小ホール
8/19(土) 14:00～ 高校生料金2,000円

古部賢一&鈴木大介 【オーボエ×ギター】デュオ・コンサート

オーボエとギターで綴る、思い出のメロディーとシネマ名曲選！

音楽

富士市 富士市文化会館ロゼシアター 中ホール
9/2(土) 17:00～ 高校生料金:1,000円

H ZETT M ピアノ独演会2023 九月 −富士の陣2−

超絶技巧に加え、超人的なパフォーマンスをお楽しみください。

音楽

©YOKO SHIMAZAKI

静岡市 静岡市清水文化会館マリナート 大ホール

9/3(日) 14:00～ 高校生料金:1,000円

静岡・室内楽フェスティバル2023 須川展也(サクソフォン)&野平一郎(ピアノ) デュオ・コンサート

静岡市清水文化会館マリナートの音楽アドバイザー・須川展也と静岡音楽館AOI芸術監督・野平一郎の共演によるフランス音楽。

音楽

静岡市 静岡音楽館AOI

9/16(土) 18:00～ 高校生料金:1,000円

第27回「静岡の名手たち」オーディション合格者によるコンサート

静岡から多くの演奏家を輩出している「静岡の名手たち」オーディションの合格者によるコンサート。

音楽

©Agnete Schlichtkrull

静岡市 グランシップ 中ホール・大地

9/23(土・祝) 17:00～ 高校生料金:1,000円

挟間美帆 m_unit

国内外で活躍しているジャズ作曲家・挟間美帆が率いるビッグバンドm_unitのメンバーによるコンサート。

伝統芸能

静岡市 グランシップ 中ホール・大地

9/10(日) 14:00～ 高校生料金:1,000円

グランシップ静岡能 能楽入門公演

能楽の魅力や演目の見どころを実演を交えて分かりやすく解説。はじめて能を観る方におすすめ！

音楽

富士市 富士市文化会館ロゼシアター 小ホール

9/22(金) 19:00～ 高校生料金:1,000円

ロゼ・クラシックカフェ・コンサートvol.8「ロマンティックな歌たち」

鷲尾麻衣(ソプラノ)と工藤和真(テノール)による演奏と楽しいトーク、贅沢なひとときを召し上がれ！

演劇

御前崎市 御前崎市民会館

9/24(日) 13:30～ 高校生料金:800円

人形劇「9月0日大冒険」

さとうまきこ原作の児童書を人形劇団ひとみ座が人形劇で上演。

音楽

浜松市 アクトシティ浜松 音楽工房ホール

9/24(日) 14:00～ 高校生料金:1,000円

アクト・ニューアーティスト・シリーズNo.140 太田糸音(ピアノ)

仙台国際音楽コンクール第3位。

音楽

©RandG Photography

浜松市 アクトシティ浜松 中ホール

10/2(月) 19:00～ 高校生料金:1,500円

アクト・プレミアム・シリーズVol.32 藤村実穂子(メゾソプラノ)

「現在世界最高のメゾの一人」と評価を受けるメゾソプラノ歌手。

伝統芸能

写真:青木信二

静岡市 グランシップ 中ホール・大地

10/8(日) 13:00～/17:30～ 高校生料金:1,000円

人形浄瑠璃 文楽

ユネスコ無形文化遺産である「人形浄瑠璃　文楽」を県内で鑑賞できる唯一の機会。
【昼の部】「義経千本桜」～椎の木の段～すしやの段
【夜の部】「桂川連理柵」～六角堂の段～帯屋の段～道行朧の桂川

音楽

富士宮市 富士宮市民文化会館 大ホール

10/8(日) 14:00～ 高校生料金:500円

宮のおんがくかい vol.12

地元で活躍する音楽家によるクラシックコンサート。ピアノと弦楽アンサンブル。

音楽

©Sasha Gusov

静岡市 静岡音楽館AOI

10/8(日) 15:00～ 高校生料金:1,000円

アレクサンドル・カントロフ ピアノ・リサイタル

2019年、チャイコフスキー国際コンクールの覇者、アレクサンドル・カントロフによる演奏で、ブラームス、リスト、シューベルトを聴く。

伝統芸能

静岡市 静岡市清水文化会館マリナート 大ホール

10/9(月・祝) 14:00～

第11回清水にぎわい落語まつり

清水出身の春風亭昇太をはじめ実力派の噺家たちが出演。

音楽

©Takanori Ishii ©Yoshinobu Fukaya ©SHIMON SEKIYA

静岡市 静岡音楽館AOI

10/14(土) 15:00～ 高校生料金:1,000円

静岡・室内楽フェスティバル2023 新生 ジャパン・ギター・カルテット

福田進一、鈴木大介、大萩康司、村治奏一の4人によるコンサート。

音楽

撮影／HAL KUZUYA ©Takashi Okamoto

静岡市 グランシップ 中ホール・大地

10/15(日) 14:00～ 高校生料金:1,000円

本と音楽の素敵な出会い ラブカは静かに弓を持つ

2023年本屋大賞ノミネートの小説『ラブカは静かに弓を持つ』を題材に作家、チェリストを迎え、作品の世界観に迫る文学と音楽のクロスオーバー企画。

音楽

浜松市 アクトシティ浜松 中ホール

10/15(日) 14:00～ 高校生料金:1,000円

The Road to 2027 プロジェクト in 浜松 仲道郁代 ピアノ・リサイタルVol.8「ブラームスの想念」

浜松出身の日本を代表するピアニストが取り組むリサイタル・シリーズ。

音楽

©Yanzhang

富士市 富士市文化会館ロゼシアター 大ホール

10/20(金) 19:00～ 高校生料金:5,000円

チューリッヒ・トーンハレ管弦楽団 指揮／パーヴォ・ヤルヴィ ピアノ／ブルース・リウ

スイスの名門チューリッヒ・トーンハレ管弦楽団と豪華メンバーによるクラシックコンサート。

演劇

静岡市 静岡市民文化会館 中ホール

10/21(土)・22(日)時間未定

ラウドヒル計画 大型公演

50人超の市民による大型舞台公演。戦国武将を題材に奇想天外な物語！

音楽

©Andrej Grilc

静岡市 グランシップ 中ホール・大地

10/23(月) 19:00～ 高校生料金:1,000円

グランシップ リサイタル・シリーズ アレクサンダー・ガジェヴ ピアノ・リサイタル

2021年第18回ショパン国際ピアノ・コンクール第2位、2015年浜松国際ピアノ・コンクールで優勝した A.ガジェヴのピアノ・リサイタル。

音楽

磐田市 磐田市民文化会館「かたりあ」

10/29(日) 16:00～ 高校生料金:1,000円

オルケスタ・デ・ラ・ルス

国連平和賞受賞、グラミー賞ノミネートの世界的サルサバンド。

演劇

©青木司

静岡市 静岡芸術劇場

10～11月 高校生料金:1,000円

伊豆の踊子 台本・演出:多田淳之介 映像監修:本広克行

川端康成の名作を舞台化。作中に登場する風光明媚な地の映像を組み入れ、その場所を訪れたくさせる。

演劇

三島市 三島市民文化会館 大ホール

11/3(金・祝)時間未定 高校生料金:1,000円

ラウドヒル計画 エイトビート 「Five Star」三島公演

男性8人組による舞台公演。第五福竜丸事件を題材にした作品を上演。

音楽

御殿場市 御殿場市民会館 大ホール 他

11/5(日) 10:00～ 高校生料金:500円

「ごてんばの日」記念事業 Mt.Fuji交響楽団が贈る音楽の森 ～0歳から聴けるオーケストラコンサート～

子どもから大人まで誰もがクラシック音楽を楽しめる気軽なコンサート。楽器体験なども実施。

演劇

菊川市 菊川文化会館アエル 大ホール

11/5(日) 14:00～ 高校生料金:1,500円

わらび座 ミュージカル 「いつだって青空～ブルマー先生の夢～」

明治時代に「女性もスポーツをする」という新しい常識をつくるために尽力した井口阿くり先生の物語。

音楽

©Akira Muto ©島崎陽子 ©林喜代種

静岡市 静岡音楽館AOI

11/11(土) 18:00～ 高校生料金:1,000円

静岡・室内楽フェスティバル2023 AOI・レジデンス・クァルテット & 小暮浩史(ギター)

静岡音楽館AOI専属弦楽四重奏団よるコンサート。名演と誉れ高いバルトークに加え、ギターの小暮浩史とともに、ボッケリーニのギター五重奏曲2曲を演奏。

講演会

三島市 三島市民文化会館

11/12(日) 14:00～ 高校生料金:1,000円

【グランシップ出前公演】2023年しずおか連詩の会in三島

5人の言葉の表現者が織り成す40編の創作現代詩を、本人の解説とともに披露します。

音楽

©Ivan Malý

©Yuji Hori

静岡市 グランシップ 中ホール・大地

11/18(土) 14:00～ 高校生料金:1,000円

東京都交響楽団 名曲コンサート 指揮:小泉和裕 ヴァイオリン:三浦文彰

日本を代表するオーケストラ東京都交響楽団、指揮・小泉和裕、ヴァイオリン・三浦文彰によるコンサート。曲目:ベートーヴェン／交響曲第5番「運命」、ブルッフ／ヴァイオリン協奏曲第1番

音楽

© Pascal Albandopulos

浜松市 アクトシティ浜松 中ホール

12/1(金) 19:00～ 高校生料金:1,500円

アクト・プレミアム・シリーズVol.33 アリス=紗良・オット(ピアノ・映像)

大人気ピアニストによる、現代曲と映像の世界。

音楽

焼津市 大井川文化会館ミュージコ

12/3(日) 14:00～ 高校生料金:1,000円

『歌声の響演』幸田浩子&Jスコラーズコンサート

幸田浩子(ソプラノ)、Jスコラーズ(声楽)、榎本潤(ピアノ)によるコンサート。

音楽

©岩切 等

焼津市 焼津文化会館 大ホール

11/18(土) 14:00～ 高校生料金:1,000円

HIMARI×吉田恭子 DUOコンサート

世界が注目する11歳の天才ヴァイオリニストの親子共演。

音楽

©kenji Shimizu

富士市 富士市文化会館ロゼシアター 大ホール

11/23(木・祝) 時間未定 高校生料金:1,000円

シエナ・ウインド・オーケストラ演奏会

シエナ・ウインド・オーケストラによる吹奏楽コンサート。

音楽

静岡市 静岡音楽館AOI

12/9(土) 15:00～ 高校生料金:1,000円

C.モンテヴェルディ:聖母マリアの夕べの祈り

バッハ以前の教会音楽として最大の作品、モンテヴェルディの《聖母マリアの夕べの祈り》を聴く。

音楽

浜松市 アクトシティ浜松 音楽工房ホール

12/10(日) 14:00～ 高校生料金:1,000円

アクト・ニューアーティスト・シリーズNo.141 黒木雪音(ピアノ)

ダブリン国際ピアノコンクール第1位。リスト国際ピアノコンクール第1位。

音楽

©Fran Kaufmann

静岡市 静岡音楽館AOI

11/26(日) 15:00～ 高校生料金:1,000円

ティル・フェルナー ピアノ・リサイタル

ウィーンを代表するピアニスト、ティルフェルナーがシューベルト、シェーンベルク、モーツァルト、ベートーヴェンの作品を演奏。

音楽

©Makoto Nakagawa

静岡市 グランシップ 中ホール・大地

11/29(水) 19:00～ 高校生料金:1,000円

グランシップ リサイタル・シリーズ 小林愛実 ピアノ・リサイタル

2021年第18回ショパン国際ピアノ・コンクールで第4位に入賞し、人気実力とも抜群の小林愛実のピアノ・リサイタル。

ART RALLY SHIZUOKA プチネタ❶

What's?

高校生のチケット代はオトク!

グランシップをはじめ、県内各地のホールや劇場が開催する公演の高校生料金は、大人のチケット料金に比べてとてもお得になっています。これは静岡県の高校生のみなさんに、国内外で活躍するアーティストたちの多彩なパフォーマンスに触れる機会をたくさんお届けしたいから。今だけの特別な時期にいろいろな体験をしてみよう!

音楽、伝統芸能、演劇など様々な分野のアートにたくさん出会えます。素晴らしい世界に会いに行こう!

映画

静岡市 グランシップ 大ホール・海
12/17(日)10:30～ 高校生料金:500円

グランシップ冬のおくりもの キノ・イグルーの不思議の国のえいがかん

全国のカフェ、雑貨屋、パン屋など様々な空間で世界各地の映画を上演するキノ・イグルーがグランシップのためにセレクトした作品を特別な空間で上映。

音楽

静岡市 グランシップ 大ホール・海
12/17(日)14:30～ 高校生料金:500円

グランシップ冬のおくりもの こどもたちのための静フィルクリスマスコンサート

こどもから大人まで誰もが気軽に楽しめるクリスマスコンサート。
指揮:松村詩史、管弦楽:静岡フィルハーモニー管弦楽団

音楽

焼津市 焼津文化会館 小ホール
2024 1/8(月・祝)15:00～ 高校生料金:2,000円

井上姉妹×ベノワ・ミロゴ<和楽器×アフリカン>

和楽器マルチプレーヤー「井上姉妹」と、西アフリカの伝統楽器プレーヤー「ベノワ・ミロゴ」によるリズミカルで圧倒的なパフォーマンス！

音楽

ⓒAnne Laure-Lechat

静岡市 静岡音楽館AOI
2024 1/13(土)15:00～ 高校生料金:1,000円

ライジング・スター 上野通明 無伴奏チェロ・リサイタル

バッハ、ブリテンほかの無伴奏チェロ作品を、ジュネーヴ国際音楽コンクールで優勝した活躍著しい若手チェロ奏者、上野通明の演奏で聴く。

伝統芸能

浜松市 アクトシティ浜松 大ホール
12/17(日)15:00～ 高校生料金:1,500円

野村萬斎監修「アクトシティ能・狂言」

大人気狂言師、野村萬斎による浜松オリジナル演出の能・狂言公演。

音楽

ⓒ Taira Tairadate

静岡市 静岡音楽館AOI
12/23(土)14:00～ 高校生料金:500円

オルガン¥500コンサート クリスマス★コンサート 中田恵子

クリスマスの季節に荘厳なパイプオルガンの響きを気軽に聴く1時間のコンサート。

音楽

焼津市 大井川文化会館ミュージコ
2024 1/14(日)14:00～ 高校生料金:1,000円

藤原道山×SINSKE 東方見聞録

藤原道山(尺八)、SINSKE(マリンバ)によるコンサート。日本人作曲家の名曲の数々に、世界の作曲家の名曲を織り交ぜてお届けします。

音楽

ⓒ藤本史昭

静岡市 グランシップ 大ホール・海
2024 1/21(日)17:00～ 高校生料金:1,000円

H ZETT M×神奈川フィルハーモニー管弦楽団 「新しいチカラ」

H ZETTRIOやソロで活躍するピアニスト・H ZETT Mと神奈川フィルハーモニー管弦楽団による異色のコラボレーション。

演劇

ⓒ三浦興一

静岡市 静岡芸術劇場
12月 高校生料金:1,000円

お艶と新助(仮) 演出:石神夏希 作:谷崎潤一郎

日本人の美意識を論理的に言語化していった谷崎純一郎の初期小説作品を、新鋭・石神夏希の演出で舞台化。

演劇

ⓒ猪熊康夫

静岡市 静岡芸術劇場
2024 1～3月 高校生料金:1,000円

ばらの騎士 演出:宮城聰&寺内亜矢子 作:フーゴ・フォン・ホーフマンスタール

リヒャルト・シュトラウス作曲のオペラで知られる傑作を、明治時代の日本に置き換え、軽快な喜劇として上演。

ART RALLY SHIZUOKA プチネタ❷

What's? 音楽鑑賞で席の選び方のポイントは？

劇場や演奏者によっても異なりますが、生の演奏に触れる際、自分のお気に入りの席を見つけるのも楽しみ方の一つ。演奏者の表情や手の動きなどを見たい際には前方の席で。音の一体感や響きを感じるには、中央あたりや後方の席など、コンサートによって、好みのエリアを選んでみるのもいいですね！

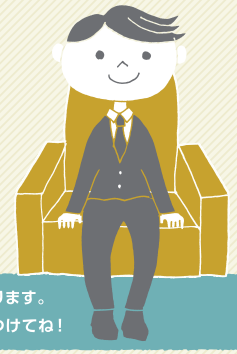

県内にはたくさん素晴らしい音楽施設・ホールがあります。
色々なところへ出かけてお気に入りの場所・席を見つけてね！

伝統芸能

静岡市 グランシップ 中ホール・大地
2024 1/27(土) 14:00～ 高校生料金:1,000円

グランシップ静岡能(宝生流)

新春に本格的な能楽を堪能できる宝生流能楽師による能楽公演。

音楽

磐田市 アミューズ豊田 ゆやホール
2024 1/27(土) 14:00～ 高校生料金:1,000円

【グランシップ出前公演】フィンランド発 驚異のハーモニカ・カルテット「スヴェング」

クラシックからタンゴ、ジブリ作品まで演奏する人気ハーモニカ集団・スヴェングによるコンサート。

音楽

ⓒAyane Shindo

菊川市 菊川文化会館アエル 小ホール
2024 1/27(土) 14:00～ 高校生料金:500円

ふれあいクラシック2024 ―きくがわにおんがくのたねを―

トロンボーン奏者・加藤直明さんを迎え、心弾むコンサートをお贈りします。

音楽

静岡市 静岡音楽館AOI
2024 1/27(土) 15:00～ 高校生料金:1,000円

伝承の力 古典の現在(いま) 藤本昭子の地歌

三絃の藤本昭子が、人間国宝 鶴澤津賀寿(義太夫三味線)、岡村慎太郎(箏)、藤原道山(尺八)の実力派3人とともに古典の魅力を披露。

音楽

ⓒKeita Osada (Ossa Mondo A&D)

静岡市 静岡音楽館AOI
2024 2/2(金) 19:00～ 高校生料金:1,000円

樫本大進(ヴァイオリン)&エリック・ル・サージュ(ピアノ)デュオ・リサイタル

ベルリン・フィルのコンサート・マスター樫本大進と、名ピアニストエリック・ル・サージュが、ブラームスとシューマンのヴァイオリン・ソナタを演奏する。

音楽

浜松市 アクトシティ浜松 中ホール
2024 2/2(金) 19:00～ 高校生料金:1,500円

アクト・プレミアム・シリーズVol.34 ハンスイェルク・シェレンベルガー&マルギット=アナ・シュース(オーボエ&ハープ)

ともにベルリン・フィルで活躍した夫妻の協演。

音楽

ⓒTAKA MAYUMI

浜松市 アクトシティ浜松 中ホール
2024 2/12(月・休) 15:00～ 高校生料金:1,500円

北村朋幹指揮・ピアノ 名古屋フィルハーモニー交響楽団

第7回浜松国際ピアノコンクールで史上最年少入賞を果たした、北村朋幹による弾き振りコンサート。

音楽

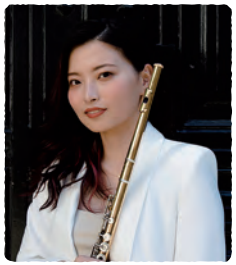

浜松市 アクトシティ浜松 音楽工房ホール
2024 2/18(日) 14:00～ 高校生料金:1,000円

アクト・ニューアーティスト・シリーズ No.142 石井希衣(フルート)

神戸国際フルートコンクール第3位。

音楽

ⓒ Toru Hiraiwa

静岡市 静岡音楽館AOI
2024 2/23(金・祝) 15:00～ 高校生料金:1,000円

「日本歌曲の系譜」シリーズ番外編 大衆歌曲と流行歌の歴史

時代を追って日本歌曲をご紹介する「日本歌曲の系譜」シリーズの番外編。日本の大衆歌曲と流行歌に焦点をあてたプログラム。

音楽

静岡市 グランシップ 中ホール・大地
2024 3/3(日) 15:00～ 高校生料金:1,000円

大江千里 ひな祭り ジャズ・ライヴ

2008年に渡米し、現在はジャズ・ピアニストとしてニューヨークを拠点に多彩な活動をしている大江千里。大江ワールドを存分に味わっていただけるグランシップだけの特別なプログラム。

音楽

吉田町 吉田町学習ホール
2024 3/3(日) 17:30～ 高校生料金:1,000円

スプリング ジャズ ライブ

ジャズビッグバンド『ザ・スイングハード・オーケストラ』による繊細で力強いジャズのセッションを開催。

音楽

静岡市 静岡音楽館AOI
2024 3/16(土) 14:00～ 高校生料金:500円

オルガン¥500コンサート スプリング・コンサート 三原麻里

1時間で気軽にパイプオルガンを楽しめるコンサート。

伝統芸能

静岡市 グランシップ 交流ホール
2024 3/17(日)13:30～/16:30～ 高校生料金:1,000円

グランシップ寄席～柳家喬太郎独演会～

古典から新作までどんな演目でも喬太郎節で魅了する人気の落語家・柳家喬太郎の独演会。

音楽

©B Ealovega

浜松市 アクトシティ浜松 中ホール
2024 3/18(月)19:00～ 高校生料金:1,500円

アクト・プレミアム・シリーズVol.35 ジャン＝エフラム・バヴゼ(ピアノ)

欧州を中心に活躍するフランス人ピアニスト。

音楽

©Takeshi Shinto

©Haruka Yamamoto

静岡市 グランシップ 中ホール・大地
2024 3/20(水・祝)17:00～ 高校生料金:1,000円

坂東祐大 音楽公演

出演:坂東祐大(作曲家/音楽家)・文月悠光(詩人) 他

作曲家・坂東祐大が手がけるまったく新しいコンサート。現代音楽の作曲家として上野耕平(Sax)、LEO(箏)、朴葵姫(Guitar)等への委嘱作品を多く手がけるだけでなく、米津玄師の編曲やドラマ『大豆田とわ子と三人の元夫』などの音楽も務める坂東が率いる音楽家と、詩人・文月悠光のテキストキュレーションにも注目。

音楽

©蓮見透

浜松市 アクトシティ浜松 大ホール
2024 3/31(日)時間未定 高校生料金:1,000円

須川展也デビュー40周年記念コンサート with ヤマハ吹奏楽団(仮題)

浜松市出身の日本を代表するサキソフォーン奏者、須川展也のデビュー40周年を記念したコンサート。

ART RALLY SHIZUOKA プチネタ③

What's? 伝統芸能ってどんなもの？

日本の伝統芸能は、成立した時代も様々で、演劇的要素が大きいもの、音楽、舞踊、演芸など、様々なものがあります。他にも、儀式やお祭りから派生したもの、生活に密着した工芸などの技術や茶道などの芸道、多種多様な文化として古くから継承されています。

能・狂言・寄席(落語)・文楽など、いろいろな伝統芸能が身近で観覧できる機会が多いよ！行ってみよう！

集めたポイントをチケットと交換しよう！

「ファミリーチケット」特典応募方法

LINEで応募

3ポイント集めると、「ファミリーチケット引換券」が配信されます。「ファミリーチケット」が利用できる公演の中から、希望するものを選び、グランシップへLINEトーク、メール、電話のいずれかでお申込みください。

パンフレットで応募

スタンプを3つ集めたら、「ファミリーチケット」が利用できる公演の中から、希望するものを選び、グランシップへ電話かメールでお申し込みください。

「ファミリーチケット」特典申込先

グランシップ内「静岡県高校生アートラリー」係
E-mail info@granship.or.jp
TEL 054-203-5714

申込の際には、住所、氏名、電話番号、高校名、学年、希望する「ファミリーチケット」特典対象公演をお知らせください。後日、「ファミリーチケット」の招待状をお送りします。受け取った招待状と、LINE「ファミリーチケット引換券」の画面もしくはスタンプを押したパンフレット、学生証を持参して公演日に各会場窓口へお越しください。そこでお二人分のチケットをお渡しします。

「ファミリーチケット」の対象公演は、グランシップホームページにて、順次追加変更等の最新情報が掲載されます。

グランシップHP

※各公演先着10組まで(但し申込時の残席状況によってそれ以下の場合があります。)
※獲得したポイントは、高校在学中有効です。
※ご記入頂きました個人情報は、「静岡県高校生アートラリー」運用のため、またはグランシップからのお知らせに使用するもので、それ以外の目的には使用いたしません。

「ファミリーチケット」特典対象公演

スタンプを3つ集めるごとに下記公演のペアチケットをプレゼント！

2023年

4/15（土）	14:00～	磐田市民文化会館	ヤマハ吹奏楽団 Yamaha Symphonic Bandコンサート
4/25（火）	19:00～	アクトシティ浜松	アクト・プレミアム・シリーズVol.31 ネマニャ・ラドゥロヴィチ（室内楽）
5/13（土）	14:00～	アクトシティ浜松	The Road to 2027 プロジェクト in浜松 仲道郁代 ピアノ・リサイタルVol.7「劇場の世界」
5/14（日）	14:00～	アクトシティ浜松	アクト・ニューアーティスト・シリーズ No.138 渡邊紗蘭（ヴァイオリン）
6/26（月）	11:00～ 14:30～	グランシップ	国立劇場 歌舞伎鑑賞教室
7/9（日）	11:00～ 14:30～	グランシップ	にっぽんこども劇場～文楽わんだーらんど～
7/17（月・祝）	17:00～	アクトシティ浜松	国府弘子のファンタスティック8
7/22（土）	14:00～	グランシップ	東京グランド・ソロイスツ 三浦一馬［バンドネオン］
7/22（土）	15:00～	静岡音楽館AOI	韓国の伝統舞踊と音楽
7/23（日）	14:00～	グランシップ	グランシップ寄席～ニホンノコワイハナシ～
7/30（日）	14:00～	アクトシティ浜松	アクト・ニューアーティスト・シリーズ No.139 児玉隼人（トランペット）
8/2（水）	10:30～	菊川文化会館アエル	【グランシップ出前公演】世界のこども劇場2023
8/4（金）～6（日）	時間は各プログラムによる	グランシップ	グランシップ世界のこども劇場2023
8/13（日）	14:00～	グランシップ	グランシップ　ビッグバンド・ジャズ・フェスティバル2023
8/19（土）	15:00～	静岡音楽館AOI	桑原あい ジャズ・ピアノ・ライヴ
8/26（土）	14:00～	グランシップ	グランシップ伝統芸能講演会～岩下尚史の伝統芸能へようこそ！～
9/10（日）	14:00～	グランシップ	グランシップ静岡能 能楽入門公演
9/16（土）	18:00～	静岡音楽館AOI	第27回「静岡の名手たち」オーディション合格者によるコンサート
9/23（土・祝）	17:00～	グランシップ	挾間美帆 m_unit
9/24（日）	14:00～	アクトシティ浜松	アクト・ニューアーティスト・シリーズNo.140 太田糸音（ピアノ）
10/2（月）	19:00～	アクトシティ浜松	アクト・プレミアム・シリーズVol.32 藤村実穂子（メゾソプラノ）
10/8（日）	13:00～ 17:30～	グランシップ	人形浄瑠璃 文楽
10/8（日）	14:00～	富士宮市民文化会館	宮のおんがくかい vol.12
10/8（日）	15:00～	静岡音楽館AOI	アレクサンドル・カントロフ ピアノ・リサイタル
10/14（土）	15:00～	静岡音楽館AOI	静岡・室内楽フェスティバル2023 新生 ジャパン・ギター・カルテット
10/15（日）	14:00～	グランシップ	本と音楽の素敵な出会い ラブカは静かに弓を持つ
10/15（日）	14:00～	アクトシティ浜松	The Road to 2027　プロジェクト in浜松 仲道郁代　ピアノ・リサイタルVol.8「ブラームスの想念」
10/23（月）	19:00～	グランシップ	グランシップ リサイタル・シリーズ2023 アレクサンダー・ガジェヴ ピアノ・リサイタル
10/29（日）	16:00～	磐田市民文化会館	オルケスタ・デ・ラ・ルス
11/5（日）	14:00～	菊川文化会館アエル	わらび座 ミュージカル「いつだって青空～ブルマー先生の夢～」
11/11（土）	18:00～	静岡音楽館AOI	静岡・室内楽フェスティバル2023 AOI・レジデンス・クヴルテット ＆ 小暮浩史（ギター）
11/12（日）	14:00～	三島市民文化会館	【グランシップ出前公演】2023年しずおか連詩の会in三島
11/18（土）	14:00～	グランシップ	東京都交響楽団 名曲コンサート 指揮:小泉和裕 ヴァイオリン:三浦文彰
11/18（土）	14:00～	焼津文化会館	HIMARI×吉田恭子 DUOコンサート
11/26（日）	15:00～	静岡音楽館AOI	ティル・フェルナー ピアノ・リサイタル
11/29（水）	19:00～	グランシップ	グランシップ リサイタル・シリーズ2023 小林愛実ピアノ・リサイタル
12/1（金）	19:00～	アクトシティ浜松	アクト・プレミアム・シリーズVol.33 アリス=紗良・オット（ピアノ・映像）
12/9（土）	15:00～	静岡音楽館AOI	C.モンテヴェルディ：聖母マリアの夕べの祈り
12/10（日）	14:00～	アクトシティ浜松	アクト・ニューアーティスト・シリーズNo.141　黒木雪音（ピアノ）
12/17（日）	10:30～	グランシップ	グランシップ冬のおくりもの キノ・イグルーの不思議の国のえいがかん
12/17（日）	14:30～	グランシップ	グランシップ冬のおくりもの こどもたちのための静フィルクリスマスコンサート
12/17（日）	15:00～	アクトシティ浜松	野村萬斎監修「アクトシティ能・狂言」

2024年

1/13（土）	15:00～	静岡音楽館AOI	ライジング・スター　上野通明 無伴奏チェロ・リサイタル
1/21（日）	17:00～	グランシップ	H ZETT M×神奈川フィルハーモニー管弦楽団「新しいチカラ」
1/27（土）	14:00～	グランシップ	グランシップ静岡能（宝生流）
1/27（土）	14:00～	アミューズ豊田ゆやホール	【グランシップ出前公演】フィンランド発 驚異のハーモニカ・カルテット「スヴェング」
1/27（土）	15:00～	静岡音楽館AOI	伝承の力 古典の現在(いま) 藤本昭子の地歌
2/2（金）	19:00～	アクトシティ浜松	アクト・プレミアム・シリーズVol.34　ハンスイェルク・シェレンベルガー＆マルギット=アナ・シュース（オーボエ＆ハープ）
2/12（月・休）	15:00～	アクトシティ浜松	北村朋幹指揮・ピアノ 名古屋フィルハーモニー交響楽団
2/17（土）	14:00～	菊川文化会館アエル	ふれあいクラシック2024ーきくがわにおんがくのたねをー
2/18（日）	14:00～	アクトシティ浜松	アクト・ニューアーティスト・シリーズ No.142 石井希衣（フルート）
2/23（金・祝）	15:00～	静岡音楽館AOI	「日本歌曲の系譜」シリーズ番外編　大衆歌曲と流行歌の歴史
3/3（日）	15:00～	グランシップ	大江千里 ひな祭り ジャズ・ライヴ
3/17（日）	13:30～ 16:30～	グランシップ	グランシップ寄席～柳家喬太郎独演会～
3/18（月）	19:00～	アクトシティ浜松	アクト・プレミアム・シリーズVol.35 ジャン=エフラム・バヴゼ（ピアノ）
3/20（水・祝）	14:00～	静岡市清水文化会館マリナート	第9回市民吹奏楽団マリナート・ウインズ×須川展也
3/20（水・祝）	17:00～	グランシップ	坂東祐大 音楽公演 出演：坂東祐大(作曲家/音楽家)・文月悠光(詩人) 他
3/31（日）	時間未定	アクトシティ浜松	須川展也デビュー40周年記念コンサート with ヤマハ吹奏楽団（仮題）